

ระบบสารสนเทศการเก็บรวบรวมข้อมูล  
ด้าน Competency

องค์การบริหารส่วนตำบลดอน  
อำเภอปะนาเระ จังหวัดปัตตานี

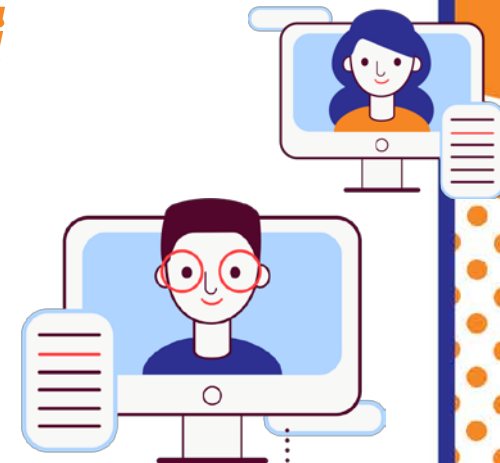

## สมรรถนะหลัก (Core competency)

๑. การมุ่งผลสัมฤทธิ์ : ความมุ่งที่จะปฏิบัติหน้าที่ราชการให้ดีหรือให้เกินมาตรฐานที่มีอยู่ การสร้างพัฒนาผลงานหรือกระบวนการปฏิบัติงานตามเป้าหมายที่ยากและท้าทาย ชนิดที่อาจไม่เคยมีผู้ใดสามารถกระทำให้มาก่อน

ระดับสมรรถนะ				
ระดับ ๐ ไม่แสดงสมรรถนะด้านนี้ หรือแสดงอย่างไม่ชัดเจน				
ระดับ ๑	ระดับ ๒	ระดับ ๓	ระดับ ๔	ระดับ ๕
<p>แสดงความพยายามในการปฏิบัติหน้าที่ราชการให้ดี โดยมีพฤติกรรมบ่งชี้ ดังนี้</p> <p><input type="checkbox"/> พยายามทำงานในหน้าที่ให้ถูกต้อง</p> <p><input type="checkbox"/> พยายามปฏิบัติงานให้แล้วเสร็จตามกำหนดเวลา</p> <p><input type="checkbox"/> มานะอดทน ขยันหมั่นเพียรในการทำงาน</p> <p><input type="checkbox"/> แสดงออกว่าต้องการงานให้ได้ดีขึ้น เช่น ถ้ามถึงวิธีการ หรือขอคำแนะนำอย่างกระตือรือร้น</p> <p><input type="checkbox"/> แสดงความเห็นในเชิงปรับปรุงพัฒนาเมื่อเห็นความสูญเสียหรือหย่อนประสิทธิภาพในงาน</p>	<p>แสดงสมรรถนะระดับที่ ๑ และสามารถทำงานได้ผลงานตามเป้าหมายที่วางไว้ โดยมีพฤติกรรมบ่งชี้ ดังนี้</p> <p><input type="checkbox"/> กำหนดมาตรฐานหรือเป้าหมายในการทำงาน เพื่อให้ได้ผลงานที่ดี</p> <p><input type="checkbox"/> ติดตามและประเมินผลงานของตน โดยเทียบเคียงกับเกณฑ์มาตรฐาน</p> <p><input type="checkbox"/> ทำงานได้ตามเป้าหมายที่ผู้บังคับบัญชากำหนดหรือเป้าหมายของหน่วยงานที่รับผิดชอบ</p> <p><input type="checkbox"/> มีความละเอียดรอบคอบ เอาใจใส่ ตรวจสอบตราความถูกต้อง เพื่อให้ได้งานที่มีคุณภาพ</p>	<p>แสดงสมรรถนะระดับที่ ๒ และสามารถปรับปรุงวิธีการทำงานเพื่อให้ได้ผลงานที่มีประสิทธิภาพมากยิ่งขึ้น โดยมีพฤติกรรมบ่งชี้ ดังนี้</p> <p><input type="checkbox"/> ปรับปรุงวิธีการที่ทำให้ทำงานได้ดีขึ้น เร็วขึ้น มีคุณภาพดีขึ้น มีประสิทธิภาพมากขึ้น หรือทำให้ผู้รับบริการพึงพอใจมากขึ้น</p> <p><input type="checkbox"/> เสนอหรือทดลองวิธีการทำงานแบบใหม่ที่คาดว่าจะทำให้งานมีประสิทธิภาพมากขึ้น</p>	<p>แสดงสมรรถนะระดับที่ ๓ และสามารถกำหนดเป้าหมาย รวมทั้งพัฒนาวิธีการทำงาน เพื่อให้ได้ผลงานที่โดดเด่น หรือแตกต่างอย่างมีนัยสำคัญ โดยมีพฤติกรรมบ่งชี้ ดังนี้</p> <p><input type="checkbox"/> มีกำหนดเป้าหมายที่ท้าทายและเป็นไปได้ยาก เพื่อให้ได้ผลงานที่ดีกว่าเดิมอย่างเห็นได้ชัด</p> <p><input type="checkbox"/> พัฒนาระบบ ขั้นตอน วิธีการทำงานเพื่อให้ได้ผลงานที่โดดเด่นหรือแตกต่างไม่เคยมีใครทำได้มาก่อน</p>	<p>แสดงสมรรถนะระดับที่ ๔ และกล้าตัดสินใจภายใต้การบริหารความเสี่ยงแม้ว่าการตัดสินใจนั้นจะมีความเสี่ยง เพื่อให้บรรลุเป้าหมายของหน่วยงาน โดยมีพฤติกรรมบ่งชี้ ดังนี้</p> <p><input type="checkbox"/> ตัดสินใจได้ โดยมีการคำนวณผลได้ผลเสียอย่างชัดเจน และดำเนินการเพื่อให้ภาครัฐและประชาชนได้ประโยชน์สูงสุด</p> <p><input type="checkbox"/> บริหารจัดการและทุ่มเทเวลาตลอดจนทรัพยากร ให้ได้ประโยชน์สูงสุดต่อภารกิจตามที่วางแผนได้</p> <p><input type="checkbox"/> กระตุ้นให้ผู้ร่วมงานมีแรงบันดาลใจในการทำงานเพื่อมุ่งผลสัมฤทธิ์องค์กร</p>

หมายเหตุ เงื่อนไขการผ่านประเมินในแต่ละระดับพฤติกรรมบ่งชี้จะต้องผ่านทุกตัวบ่งชี้

๒. การบริการที่ดี (service Mind) : ความตั้งใจและความพยายามในการให้บริการแก่ ผู้มีส่วนได้ส่วนเสีย ที่มาติดต่อกับ

ระดับสมรรถนะ				
ระดับ ๐ ไม่แสดงสมรรถนะด้านนี้ หรือแสดงอย่างไม่ชัดเจน				
ระดับ ๑	ระดับ ๒	ระดับ ๓	ระดับ ๔	ระดับ ๕
<p>สามารถให้บริการตามที่ผู้รับบริการต้องการได้ด้วยความเต็มใจ โดยมีพฤติกรรมบ่งชี้ ดังนี้</p> <p><input type="checkbox"/> ให้การบริการที่เป็นมิตรภาพ</p> <p><input type="checkbox"/> ให้ข้อมูล ข่าวสารที่ถูกต้องชัดเจนแก่ผู้รับบริการ</p> <p><input type="checkbox"/> แจ้งให้ผู้รับบริการทราบความคืบหน้าในการดำเนินเรื่อง หรือขั้นตอนงานต่าง ๆ ที่ให้บริการอยู่</p> <p><input type="checkbox"/> ประสานงานภายในหน่วยงาน และกับหน่วยงานอื่นที่เกี่ยวข้อง เพื่อให้ผู้รับบริการได้รับบริการที่ต่อเนื่องและรวดเร็ว</p>	<p>แสดงสมรรถนะระดับที่ ๑ และช่วยแก้ปัญหาให้แก่ผู้บริการโดยมีพฤติกรรมบ่งชี้ ดังนี้</p> <p><input type="checkbox"/> รับเป็นธุระช่วยแก้ปัญหาหรือหาแนวทางแก้ไขปัญหาที่เกิดขึ้นแก่ผู้รับบริการอย่างรวดเร็ว ไม่บ่ายเบี่ยง ไม่แก้ตัวหรือปิดการะ</p> <p><input type="checkbox"/> ดูแลให้ผู้รับบริการได้รับความพึงพอใจ และนำข้อขัดข้องใด ๆ ในการให้บริการไปพัฒนาการให้บริการให้ดียิ่งขึ้น</p>	<p>แสดงสมรรถนะระดับที่ ๒ และให้บริการที่เกินความคาดหวัง แม้ต้องใช้เวลาหรือความพยายามอย่างมาก โดยมีพฤติกรรมบ่งชี้ ดังนี้</p> <p><input type="checkbox"/> ให้เวลาแก่ผู้รับบริการเป็นพิเศษ เพื่อช่วยแก้ปัญหาให้แก่ผู้รับบริการ</p> <p><input type="checkbox"/> ให้ข้อมูล ข่าวสาร ที่เกี่ยวข้องกับงานที่กำลังให้บริการอยู่ ซึ่งเป็นประโยชน์แก่ผู้รับบริการ แม้ว่ารับบริการจะไม่ได้ถามถึงหรือไม่ทราบมาก่อน</p> <p><input type="checkbox"/> นำเสนอวิธีการในการให้บริการที่ผู้รับบริการจะได้รับประโยชน์สูงสุด</p>	<p>แสดงสมรรถนะระดับที่ ๓ และเข้าใจและให้บริการที่ตรงตามความต้องการที่แท้จริงของผู้รับบริการได้ โดยมีพฤติกรรมบ่งชี้ ดังนี้</p> <p><input type="checkbox"/> เข้าใจ หรือพยายามทำความเข้าใจด้วยวิธีการต่าง ๆ เพื่อให้บริการได้ตรงตามความต้องการที่แท้จริงของผู้รับบริการ</p> <p><input type="checkbox"/> ให้คำแนะนำที่เป็นประโยชน์แก่ผู้รับบริการ เพื่อตอบสนองความต้องการของผู้รับบริการ</p> <p><input type="checkbox"/> เป็นแบบอย่างในการให้บริการแก่ผู้รับบริการด้วยความเต็มใจ</p>	<p>แสดงสมรรถนะระดับที่ ๔ และให้บริการที่เป็นประโยชน์อย่างแท้จริงให้แก่ผู้รับบริการโดยมีพฤติกรรมบ่งชี้ ดังนี้</p> <p><input type="checkbox"/> คิดถึงประโยชน์ของผู้รับบริการในระยะยาว และพร้อมที่จะเปลี่ยนวิธีหรือขั้นตอนการให้บริการเพื่อประโยชน์สูงสุดของผู้รับบริการ</p> <p><input type="checkbox"/> เป็นที่ปรึกษาที่มีส่วนช่วยในการตัดสินใจที่ผู้รับบริการไว้วางใจ</p> <p><input type="checkbox"/> สามารถให้ความเห็นที่แตกต่างจากวิธีการ/ขั้นตอนที่ผู้รับบริการต้องการให้สอดคล้องกับความจำเป็นปัญหา โอกาสเพื่อประโยชน์อย่างแท้จริงของผู้บริการ</p> <p><input type="checkbox"/> สร้างแรงบันดาลใจในเรื่องการบริการแก่ผู้อื่นได้</p>

หมายเหตุ เงื่อนไขการผ่านประเมินในแต่ละระดับพฤติกรรมบ่งชี้จะต้องผ่านทุกตัวบ่งชี้

๓. การสั่งสมความเชี่ยวชาญในงานอาชีพ (Expertise) : ความสนใจใฝ่รู้ สั่งสมความรู้ความสามารถของตนในการปฏิบัติหน้าที่ด้วยการศึกษา ค้นคว้าและพัฒนาตนเองอย่างต่อเนื่อง จนสามารถประยุกต์ใช้ความรู้ ประสบการณ์ เข้ากับการปฏิบัติงานให้เกิดผลสัมฤทธิ์

ระดับสมรรถนะ				
ระดับ ๐ ไม่แสดงสมรรถนะด้านนี้ หรือแสดงอย่างไม่ชัดเจน				
ระดับ ๑	ระดับ ๒	ระดับ ๓	ระดับ ๔	ระดับ ๕
<p>แสดงความสนใจและติดตามความรู้ใหม่ ๆ ในสาขาอาชีพของตน หรือที่เกี่ยวข้อง โดยมีพฤติกรรมบ่งชี้ ดังนี้</p> <p><input type="checkbox"/> ศึกษาหาความรู้ สนใจเทคโนโลยีและองค์ความรู้ใหม่ ๆ ในสาขาอาชีพของตน</p> <p><input type="checkbox"/> พัฒนาคความรู้ ความสามารถของตนให้ดียิ่งขึ้น</p> <p><input type="checkbox"/> ติดตามเทคโนโลยี และความรู้ใหม่ ๆ อยู่เสมอด้วยการสืบค้นข้อมูลจากแหล่งต่าง ๆ ที่จะประโยชน์ต่อการปฏิบัติราชการ</p>	<p>แสดงสมรรถนะระดับที่ ๑ และมีความรู้ในวิชาการ และเทคโนโลยีใหม่ ๆ ในสาขาอาชีพของตน โดยมีพฤติกรรมบ่งชี้ ดังนี้</p> <p><input type="checkbox"/> รอบรู้ในเทคโนโลยีหรือองค์ความรู้ใหม่ ๆ ในสาขาอาชีพของตน หรือที่เกี่ยวข้อง ซึ่งอาจมีผลกระทบต่อการทำงานที่ราชการของตน</p> <p><input type="checkbox"/> รับรู้ถึงแนวโน้มวิชาการที่ทันสมัย และเกี่ยวข้องกับงานของตนอย่างต่อเนื่อง</p>	<p>แสดงสมรรถนะระดับที่ ๒ และสามารถนำความรู้วิชาการ หรือเทคโนโลยีใหม่ ๆ มาปรับใช้กับการปฏิบัติหน้าที่ราชการ โดยมีพฤติกรรมบ่งชี้ ดังนี้</p> <p><input type="checkbox"/> สามารถนำวิชาการ ความรู้ หรือเทคโนโลยีใหม่ ๆ มาประยุกต์ใช้ในการปฏิบัติหน้าที่ราชการได้</p> <p><input type="checkbox"/> สามารถแก้ไขปัญหาที่อาจเกิดจากการนำเทคโนโลยีใหม่มาใช้ในการปฏิบัติหน้าที่ราชการได้</p>	<p>แสดงสมรรถนะระดับที่ ๓ และศึกษา พัฒนาตนเองให้มีความรู้และความเชี่ยวชาญในงานมากขึ้น ทั้งในเชิงลึกและเชิงกว้างอย่างต่อเนื่อง โดยมีพฤติกรรมบ่งชี้ ดังนี้</p> <p><input type="checkbox"/> มีความรู้ ความเชี่ยวชาญในเรื่องที่มีลักษณะเป็นสหวิทยาการ และสามารถนำความรู้ไปปรับใช้ได้ อย่างกว้างขวาง</p> <p><input type="checkbox"/> สามารถนำความรู้เชิงบูรณาการของตนไปใช้ในการสร้างวิสัยทัศน์ เพื่อการปฏิบัติงานในอนาคต</p>	<p>แสดงสมรรถนะระดับที่ ๔ และสนับสนุนการทำงานของคนในหน่วยงานที่เน้นความเชี่ยวชาญในวิทยาการด้านต่าง ๆ โดยมีพฤติกรรมบ่งชี้ ดังนี้</p> <p><input type="checkbox"/> สนับสนุนให้เกิดบรรยากาศแห่งการพัฒนาความเชี่ยวชาญในองค์กร ด้วยการจัดสรรทรัพยากร เครื่องมือ อุปกรณ์ที่เอื้อต่อการพัฒนา</p> <p><input type="checkbox"/> บริหารจัดการให้หน่วยงานนำเทคโนโลยี ความรู้ หรือวิทยาการใหม่ ๆ มาใช้ในการปฏิบัติหน้าที่ราชการในงานอย่างต่อเนื่อง</p>

หมายเหตุ เงื่อนไขการผ่านประเมินในแต่ละระดับพฤติกรรมบ่งชี้จะต้องผ่านทุกตัวบ่งชี้

**๔. การยึดมั่นในความถูกต้องชอบธรรม และจริยธรรม (Integrity) :** การดำรงตนและประพฤติปฏิบัติอย่างถูกต้องเหมาะสมทั้งตามกฎหมาย คุณธรรม จรรยาบรรณแห่งวิชาชีพและจรรยาบรรณบุคลากร มหาวิทยาลัยเชียงใหม่

ระดับสมรรถนะ				
ระดับ ๐ ไม่แสดงสมรรถนะด้านนี้ หรือแสดงอย่างไม่ชัดเจน				
ระดับ ๑	ระดับ ๒	ระดับ ๓	ระดับ ๔	ระดับ ๕
<p>มีความสุจริต โดยมีพฤติกรรมบ่งชี้ ดังนี้</p> <p><input type="checkbox"/> ปฏิบัติหน้าที่ด้วยความสุจริต ไม่เลือกปฏิบัติ ถูกต้องตามกฎหมาย และวินัยข้าราชการ</p> <p><input type="checkbox"/> แสดงความคิดเห็นตามหลักวิชาชีพอย่างสุจริต</p>	<p>แสดงสมรรถนะระดับที่ ๑ และมีสัจจะเชื่อถือได้ โดยมีพฤติกรรมบ่งชี้ ดังนี้</p> <p><input type="checkbox"/> รักษาคำพูด มีสัจจะ และเชื่อถือได้</p> <p><input type="checkbox"/> แสดงให้ปรากฏถึงความมีจิตสำนึกในความเป็นข้าราชการ</p>	<p>แสดงสมรรถนะระดับที่ ๒ และยึดมั่นในหลักการ โดยมีพฤติกรรมบ่งชี้ ดังนี้</p> <p><input type="checkbox"/> ยึดมั่นในหลักการจรรยาบรรณแห่งวิชาชีพและจรรยาบรรณบุคลากรของมหาวิทยาลัยไม่เบี่ยงเบนด้วยอคติหรือผลประโยชน์ กล่าวรับผิดและรับผิดชอบ</p> <p><input type="checkbox"/> เสียสละความสุขส่วนตน เพื่อให้เกิดประโยชน์แก่สถาบัน</p>	<p>แสดงสมรรถนะระดับที่ ๓ และยืนหยัดเพื่อความถูกต้อง โดยมีพฤติกรรมบ่งชี้ ดังนี้</p> <p><input type="checkbox"/> ยืนหยัดเพื่อความถูกต้องโดยมุ่งพิทักษ์ผลประโยชน์ของสถาบัน แม้ตกอยู่ในสถานการณ์ที่อาจยากลำบาก</p> <p><input type="checkbox"/> กล้าตัดสินใจ ปฏิบัติหน้าที่ราชการด้วยความถูกต้อง เป็นธรรมแม้อาจก่อความไม่พึงพอใจให้แก่ผู้เสียประโยชน์</p>	<p>แสดงสมรรถนะระดับที่ ๔ และอุทิศตนเพื่อความยุติธรรมและประโยชน์ของเพื่อนมนุษย์เป็นกิจที่หนึ่ง โดยมีพฤติกรรมบ่งชี้ ดังนี้</p> <p><input type="checkbox"/> ยืนหยัดพิทักษ์ผลประโยชน์ และชื่อเสียงสถาบันแม้ในสถานการณ์ที่อาจเสี่ยงต่อความมั่นคงในตำแหน่งหน้าที่การงานหรืออาจเสี่ยงภัยต่อชีวิต</p> <p><input type="checkbox"/> เสียสละ พุ่มเท เพื่อองค์กรและส่วนรวม</p>

หมายเหตุ เงื่อนไขการผ่านประเมินในแต่ละระดับพฤติกรรมบ่งชี้จะต้องผ่านทุกตัวบ่งชี้

๕. การทำงานเป็นทีม (Teamwork) : ความตั้งใจที่จะทำงานร่วมกับผู้อื่นเป็นส่วนหนึ่งของทีมงาน หน่วยงานหรือสถาบัน รวมทั้งความสามารถในการสร้างและรักษาสัมพันธ์ภาพกับสมาชิกในทีม

ระดับสมรรถนะ				
ระดับ ๐ ไม่แสดงสมรรถนะด้านนี้ หรือแสดงอย่างไม่ชัดเจน				
ระดับ ๑	ระดับ ๒	ระดับ ๓	ระดับ ๔	ระดับ ๕
<p>ทำหน้าที่ของตนในทีมให้สำเร็จ โดยมีพฤติกรรมบ่งชี้ ดังนี้</p> <p><input type="checkbox"/> สนับสนุนการตัดสินใจของทีม และทำงานในส่วนที่ตนได้รับมอบหมาย</p> <p><input type="checkbox"/> รายงานให้สมาชิกทราบความคืบหน้าของการดำเนินงานของทีม</p> <p><input type="checkbox"/> ให้ข้อมูลที่เป็นประโยชน์ต่อการทำงานของทีม</p>	<p>แสดงสมรรถนะระดับที่ ๑ และให้ความร่วมมือในการทำงานกับเพื่อนร่วมงาน โดยมีพฤติกรรมบ่งชี้ ดังนี้</p> <p><input type="checkbox"/> สร้างสัมพันธ์ เข้ากับผู้อื่นในกลุ่มได้ดี</p> <p><input type="checkbox"/> ให้ความร่วมมือกับผู้อื่นในทีมด้วยดี</p> <p><input type="checkbox"/> กล่าวถึงเพื่อนร่วมงานในเชิงสร้างสรรค์และแสดงความเชื่อมั่นในศักยภาพของเพื่อนร่วมทีม ทั้งต่อหน้าและลับหลัง</p>	<p>แสดงสมรรถนะระดับที่ ๒ และประสานความร่วมมือของสมาชิกในทีม โดยมีพฤติกรรมบ่งชี้ ดังนี้</p> <p><input type="checkbox"/> รับฟังความเห็นของสมาชิกในทีม และเต็มใจเรียนรู้จากผู้อื่น</p> <p><input type="checkbox"/> ตัดสินใจหรือวางแผนร่วมกันในทีมจากความคิดเห็นของเพื่อนร่วมทีม</p> <p><input type="checkbox"/> ประสานและส่งเสริมสัมพันธ์ภาพอันดีในทีม เพื่อสนับสนุนการทำงานร่วมกันให้มีประสิทธิภาพยิ่งขึ้น</p>	<p>แสดงสมรรถนะระดับที่ ๓ และสนับสนุนช่วยเหลือเพื่อนร่วมทีม เพื่อให้งานประสบความสำเร็จโดยมีพฤติกรรมบ่งชี้ ดังนี้</p> <p><input type="checkbox"/> ยกย่อง และให้กำลังใจเพื่อนร่วมทีมอย่างจริงใจ</p> <p><input type="checkbox"/> ให้ความช่วยเหลือแก่เพื่อนร่วมทีมแม้ไม่มีคำร้องขอ</p> <p><input type="checkbox"/> รักษามิตรภาพอันดีระหว่างเพื่อนร่วมทีม เพื่อช่วยเหลือกันในวาระต่าง ๆ ให้งานสำเร็จ</p>	<p>แสดงสมรรถนะระดับที่ ๔ และสามารถนำทีมให้ปฏิบัติการกิจให้ได้ผลสำเร็จ โดยมีพฤติกรรมบ่งชี้ ดังนี้</p> <p><input type="checkbox"/> เสริมสร้างความสามัคคีในทีม โดยไม่คำนึงความชอบหรือไม่ชอบส่วนตัว</p> <p><input type="checkbox"/> คลี่คลาย หรือแก้ไขข้อขัดแย้งที่เกิดขึ้นในทีม</p> <p><input type="checkbox"/> ประสานสัมพันธ์ สร้างขวัญกำลังใจของทีมเพื่อปฏิบัติการกิจของส่วนราชการให้บรรลุผล</p>

หมายเหตุ เส้นไขการผ่านประเมินในแต่ละระดับพฤติกรรมบ่งชี้จะต้องผ่านทุกตัวบ่งชี้

ระบบสารสนเทศที่สนับสนุนการเก็บรวบรวมข้อมูลด้าน Competency ของบุคลากรทุกตำแหน่งที่องค์กรต้องการและที่บุคลากรทุกคนมีอยู่ (CompetencyInventory)

ชื่อ-สกุล	ตำแหน่ง	สมรรถนะหลัก ( Core Competency)																								
		การมุ่งผลสัมฤทธิ์					ยึดมั่นในความถูกต้องและจริยธรรม					ความเข้าใจในองค์กรและระบบงาน					การบริการเป็นเลิศ					การทำงานเป็นทีม				
		ระดับที่ประเมินได้					ระดับที่ประเมินได้					ระดับที่ประเมินได้					ระดับที่ประเมินได้					ระดับที่ประเมินได้				
		๑	๒	๓	๔	๕	๑	๒	๓	๔	๕	๑	๒	๓	๔	๕	๑	๒	๓	๔	๕	๑	๒	๓	๔	๕
นางพรอำไพ ทอณณิก	ปลัดองค์การบริหารส่วนตำบลคอน			✓						✓					✓					✓					✓	
นางสาวแววรุโธนี แวหะยี	รองปลัดองค์การบริหารส่วนตำบล			✓						✓					✓					✓					✓	
นางพิมพ์วิไล สรสีสม	หัวหน้าสำนักปลัด		✓							✓					✓					✓					✓	
นางสุชาดา คงประสิทธิ์	ผู้อำนวยการกองคลัง			✓						✓					✓					✓					✓	
นางสาววรรณมา บุตรกลัด	ผู้อำนวยการกองสวัสดิการสังคม		✓					✓							✓					✓					✓	
นางสาวหนึ่งฤทัย ไหม่เพชร	ผู้อำนวยการกองการศึกษา ศาสนา และวัฒนธรรม	✓						✓							✓					✓					✓	
นายนัสสรุดีน มุขายี	ผู้อำนวยการกองช่าง		✓					✓							✓					✓					✓	
นายปฐมพงษ์ จันทร์อ่อน	นายช่างโยธาชำนาญงาน		✓					✓							✓					✓					✓	
นางปิยะมาศ ชูเมือง	เจ้าพนักงานธุรการชำนาญงาน			✓						✓					✓					✓					✓	
นางวัชรีย์ ทิพย์เสถียร	เจ้าพนักงานพัสดุชำนาญงาน		✓					✓							✓					✓					✓	
นายอนัส สนิทวาที	นักวิเคราะห์นโยบายและแผนชำนาญการ			✓						✓					✓					✓					✓	
นายวัชรินทร์ อินปาน	นักพัฒนาชุมชนชำนาญการ		✓					✓							✓					✓					✓	
นางสาวอัครวณีย์ มามะ	นักวิชาการศึกษาปฏิบัติการ			✓						✓					✓					✓					✓	
นางสุภาพร คชวรรณ	เจ้าพนักงานธุรการชำนาญงาน			✓						✓					✓					✓					✓	